

Beregning av kretser for nærmeste skole

Vi har gjort en analyse av hvordan skolekretsene i kommunen vil bli dersom man utelukkende ser på avstand til nærmeste offentlige skole, uten å ta hensyn til faktorer som for eksempel vegstandard, trafiksikkerhet, kollektivtilbud, skolekapasitet og tettstedsutvikling.

Det er også laget en oversikt over hvilke bebodde deler av dagens skolekretser som ligger nærmere en annen skole. Innenfor disse områdene er det gitt en oversikt over antall boliger (inkludert ubebodde), totalt innbyggertall og antall barn i skole- og førskolealder.

Slik er analysen gjennomført:

Vegnettet, inkludert gang- og sykkelveger, er delt opp i grupper etter hvilken offentlig skole som ligger nærmest. Avstanden er beregnet langs det offentlige vegnettet. Nøyaktigheten blir ca. 50 meter fordi avstanden er målt til skoleområdet, ikke helt frem til inngangsdørene på skolebygningene. Private veger er tilordnet samme skole som den offentlige veien de har avkjørsel fra.

Skolekretsene er beregnet ved å dele kommunens areal i forhold til hvilken gruppe av vegnettet som er nærmest i luftlinje.

Illustrasjonen ved siden av gir en grov oversikt over resultatet:

- Offentlige veger (tykk strek)
- Private veger (tynn strek)
- Beregnede skolekretser (svart kantlinje)

Datakilder:

- Boliger: Bruksenheter av typen «bolig» som er knyttet til bestående eller godkjente bygninger. Eksportert fra matrikkelen 05.01.2024
- Befolkning: Kommunekart befolkningsanalyse fra Norkart AS, som igjen henter anonymiserte befolkningsdata fra folkeregisteret. Analysen er gjort 15.01.2024.
- Vegnett: Nasjonal vegdatabank (NVDB). Eksportert fra geonorge.no 05.01.2024

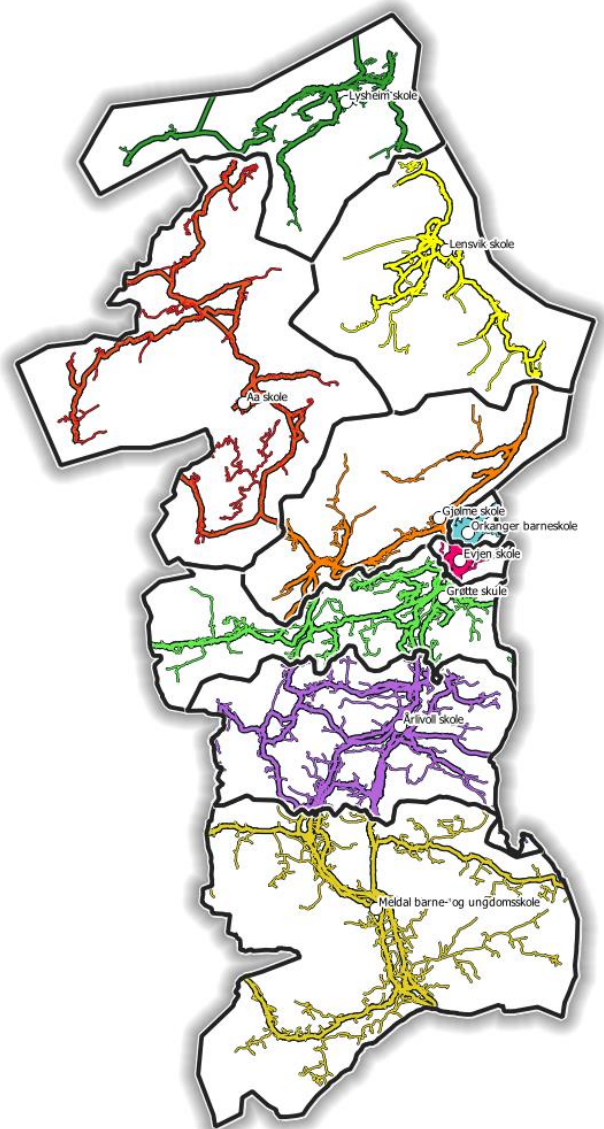

Kart

Det er satt opp en [enkel kartklient](#) hvor du kan zoome inn for å se det grupperte vegnettet mer detaljert. Det er også lagt inn et vegnett som viser nærmeste ungdomsskole. Ved å klikke på knappen «Kartlag» oppe til venstre i skjermbildet kan du styre hvilke kartlag som skal være synlige.

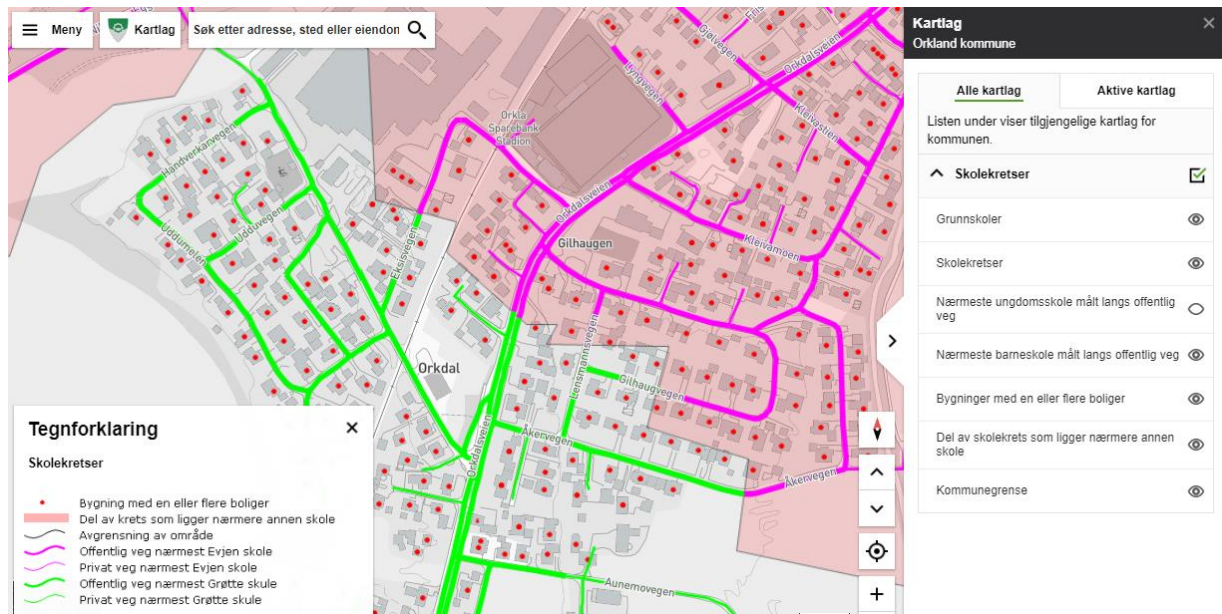

Du kan lukke eller flytte tegnforklaringsvinduet. Da får du mulighet til å endre bakgrunnskartet til fargelagt kart eller flyfoto.

Under «Meny» har du også tilgang til et ruteberegningstøyy dersom det er behov for å kontrollere avstanden fra enkeltadresser til de ulike skolene:

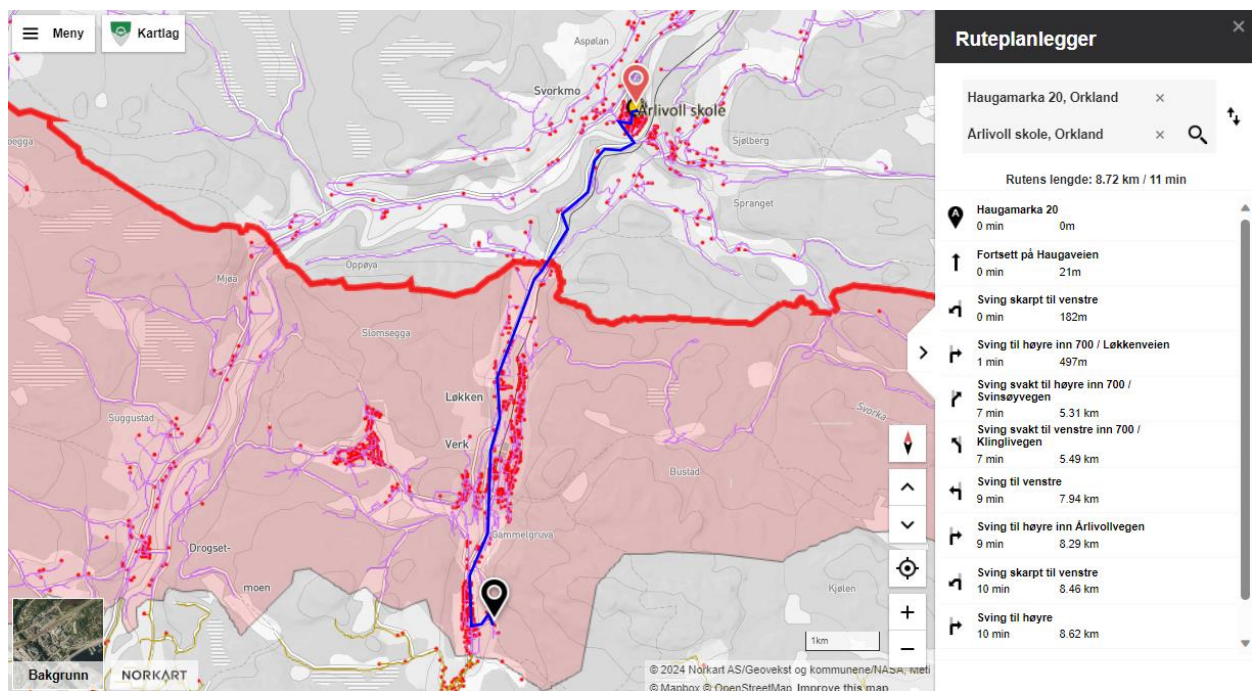

Befolkningsanalyse for nåværende skolekretser (15.01.2024)

Skolekrets	Boliger	Innbyggere totalt	Født 2009-2018	Født 2019-2024
Lysheim	357	437	35	8
Lensvik	699	1234	154	47
Snillfjord	320	408	38	19
Gjølme	593	1290	166	60
Orkanger	2156	4215	445	194
Evjen	933	1977	242	114
Grøtte	1770	3734	445	174
Årlivoll	783	1620	220	78
Meldal	2091	3836	424	160

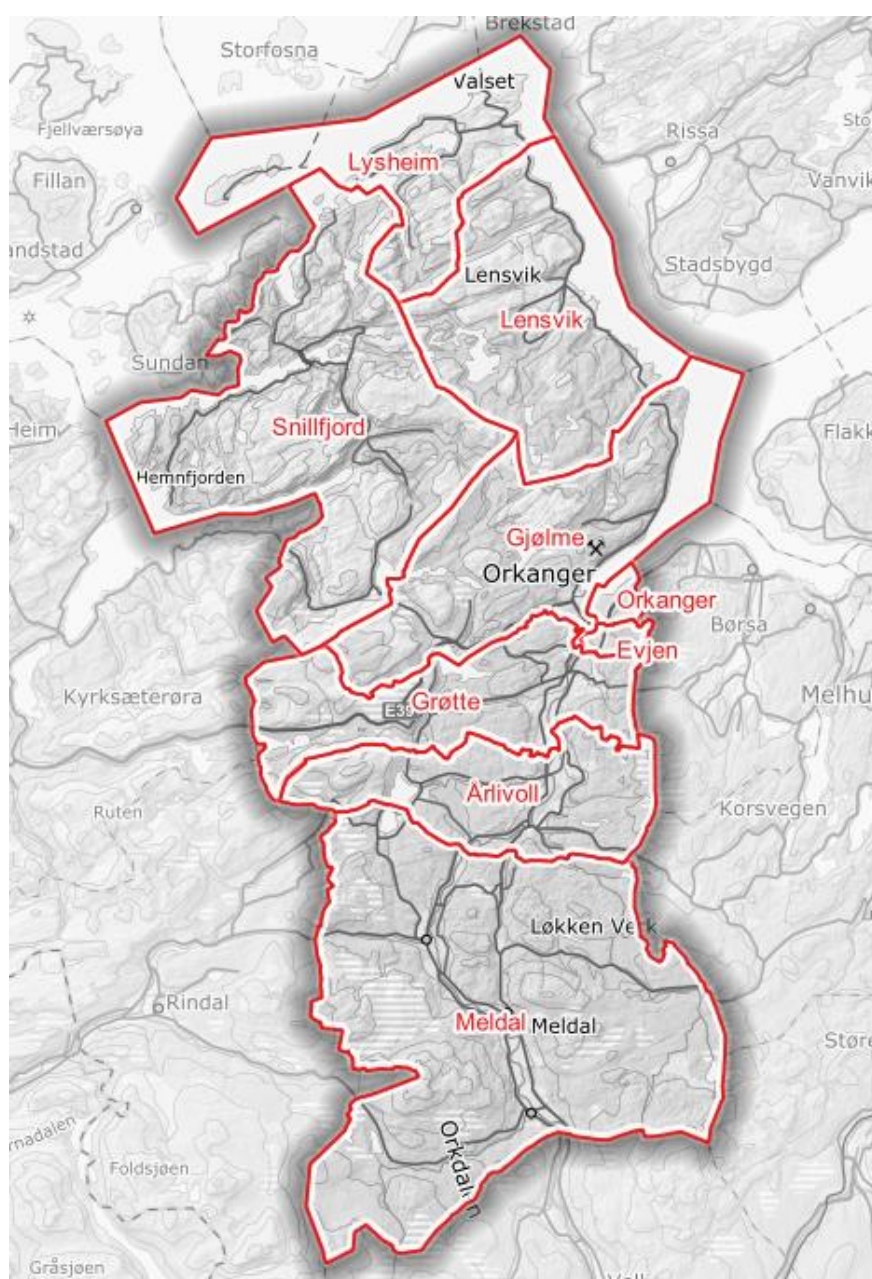

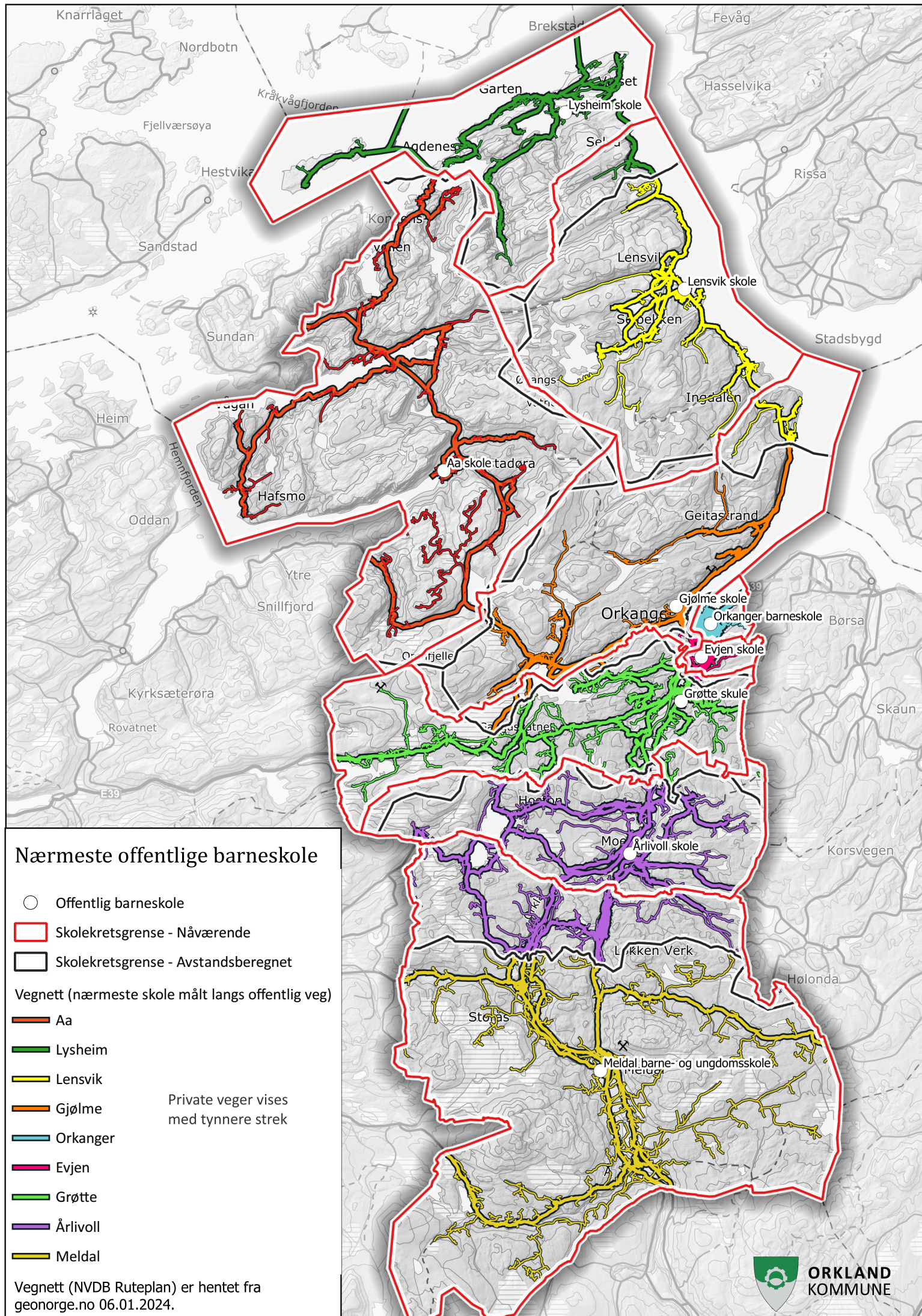

Nærmeste offentlige barneskole

- Offentlig barneskole
- ▭ Skolekretsgrænse - Nåværende
- ▭ Skolekretsgrænse - Avstandsberegnet
- Vegnett (nærmeste skole målt langs offentlig veg)
- ▬ Aa
- ▬ Lysheim
- ▬ Lensvik
- ▬ Gjølme
- ▬ Orkanger
- ▬ Evjen
- ▬ Grøtte
- ▬ Årlivoll
- ▬ Meldal

Private vegger vises med tynnere strek

Vegnett (NVDB Ruteplan) er hentet fra geonorge.no 06.01.2024.

Boliger i Lensvik krets som ligger nærmere Lysheim skole

Boliger: 30
Innbyggere totalt: 49
Barn født 2009 - 2018: 4
Barn født 2019 - 2024: 1

○ Offentlig barneskole

① ② Boliger (antall bruksenheter i matrikkelen)

▭ Skolekretsgrense - Avstandsberegnet

▭ Skolekretsgrense - Nåværende

Vegnett (nærmeste skole målt langs offentlig veg)

— Aa

— Lysheim

— Lensvik

— Gjølme

— Orkanger

— Evjen

— Grøtte

— Årlivoll

— Meldal

Private vegger vises med tynnere strek

Befolkningsdata er hentet fra Norkart AS sin klient for befolkningsanalyse 15.01.2024, som igjen henter anonymiserte data fra folkeregisteret.

Antall boliger (inkludert ubebodde) er hentet fra matrikkelen 05.01.2024.

Vegnett (NVDB Ruteplan) er hentet fra geonorge.no 05.01.2024.

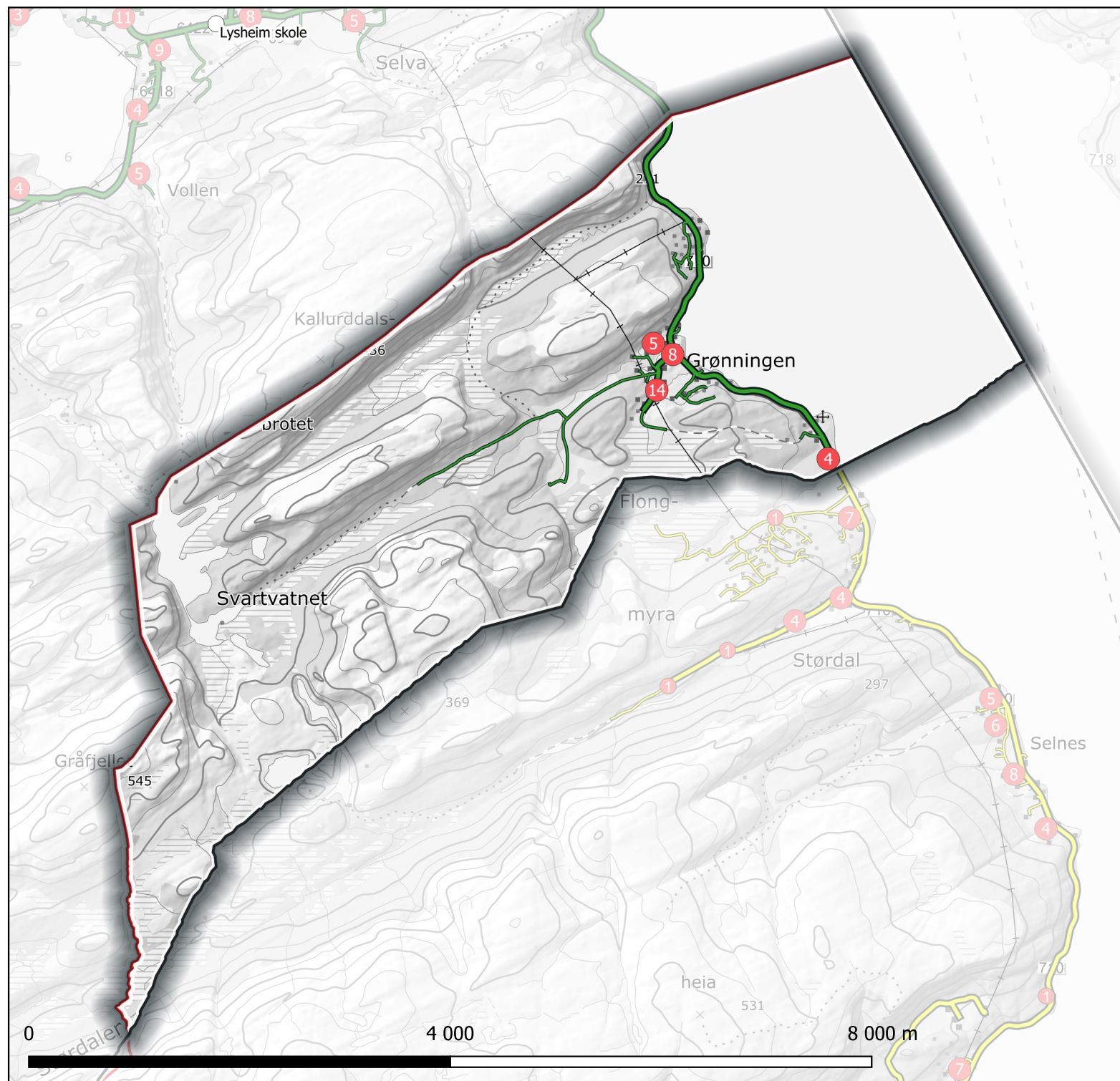

Boliger i Gjølme krets som ligger nærmere Lensvik skole

Boliger: 51
Innbyggere totalt: 103
Barn født 2009 - 2018: 14
Barn født 2019 - 2024: 9

○ Offentlig barneskole

① ② Boliger (antall bruksenheter i matrikkelen)

▭ Skolekretsgrense - Avstandsberegnet

▭ Skolekretsgrense - Nåværende

Vegnett (nærmeste skole målt langs offentlig veg)

Aa

Lysheim

Lensvik

Gjølme

Orkanger

Evjen

Grøtte

Årlivoll

Meldal

Private veger vises med tynnere strek

Befolkningsdata er hentet fra Norkart AS sin klient for befolkningsanalyse 15.01.2024, som igjen henter anonymiserte data fra folkeregisteret.

Antall boliger (inkludert ubebodde) er hentet fra matrikkelen 05.01.2024.

Vegnett (NVDB Ruteplan) er hentet fra geonorge.no 05.01.2024.

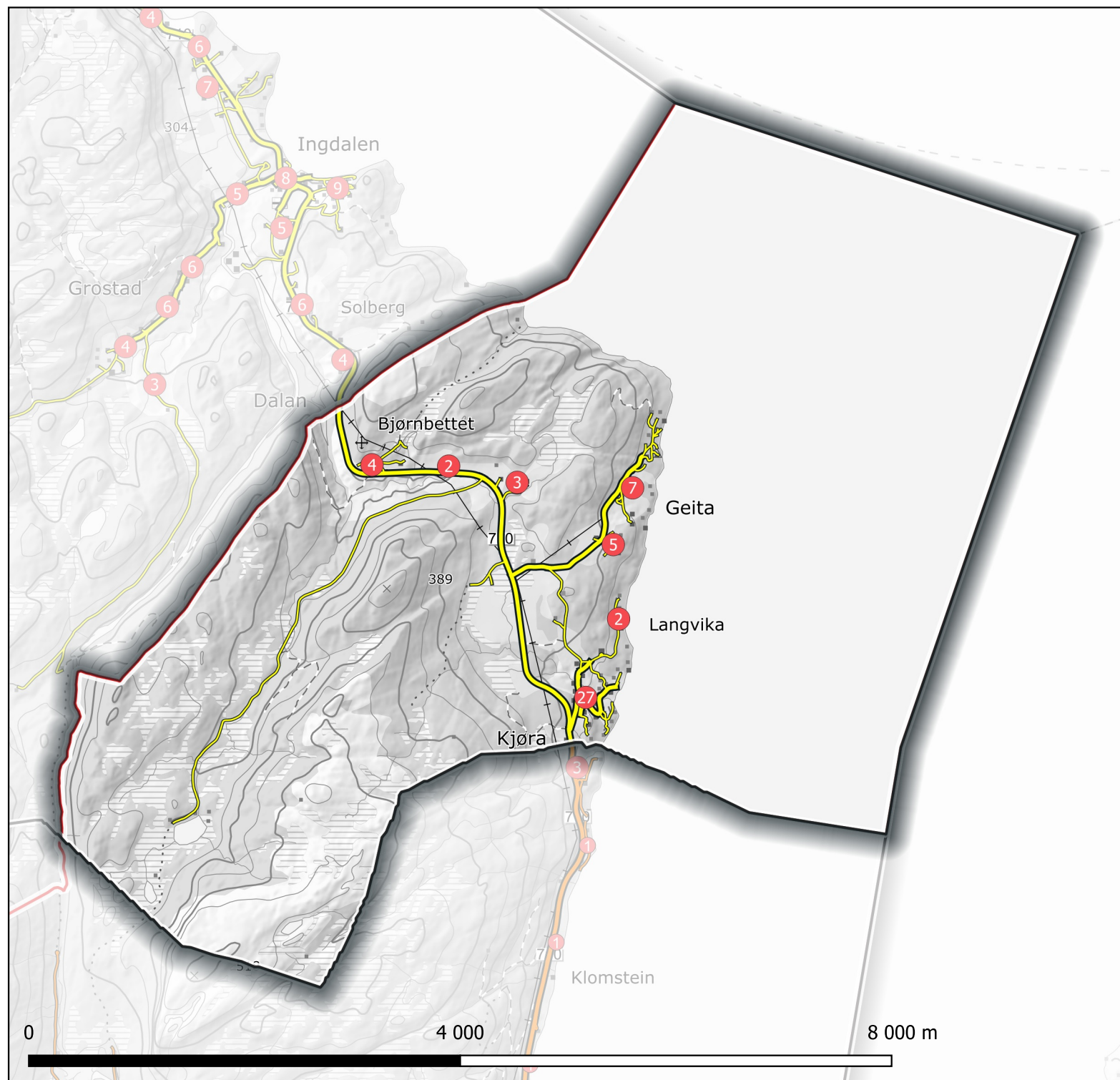

Boliger i Grøtte krets som ligger nærmere Gjølme skole

Boliger: 2
Innbyggere totalt: 4
Barn født 2009 - 2018: 0
Barn født 2019 - 2024: 0

○ Offentlig barneskole

① ② Boliger (antall bruksenheter i matrikkelen)

▭ Skolekretsgrense - Avstandsberegnet

▭ Skolekretsgrense - Nåværende

Vegnett (nærmeste skole målt langs offentlig veg)

Aa

Lysheim

Lensvik

Gjølme

Orkanger

Evjen

Grøtte

Årlivoll

Meldal

Private veger vises med tynnere strek

Befolkningsdata er hentet fra Norkart AS sin klient for befolkningsanalyse 15.01.2024, som igjen henter anonymiserte data fra folkeregisteret.

Antall boliger (inkludert ubebodde) er hentet fra matrikkelen 05.01.2024.

Vegnett (NVDB Ruteplan) er hentet fra geonorge.no 05.01.2024.

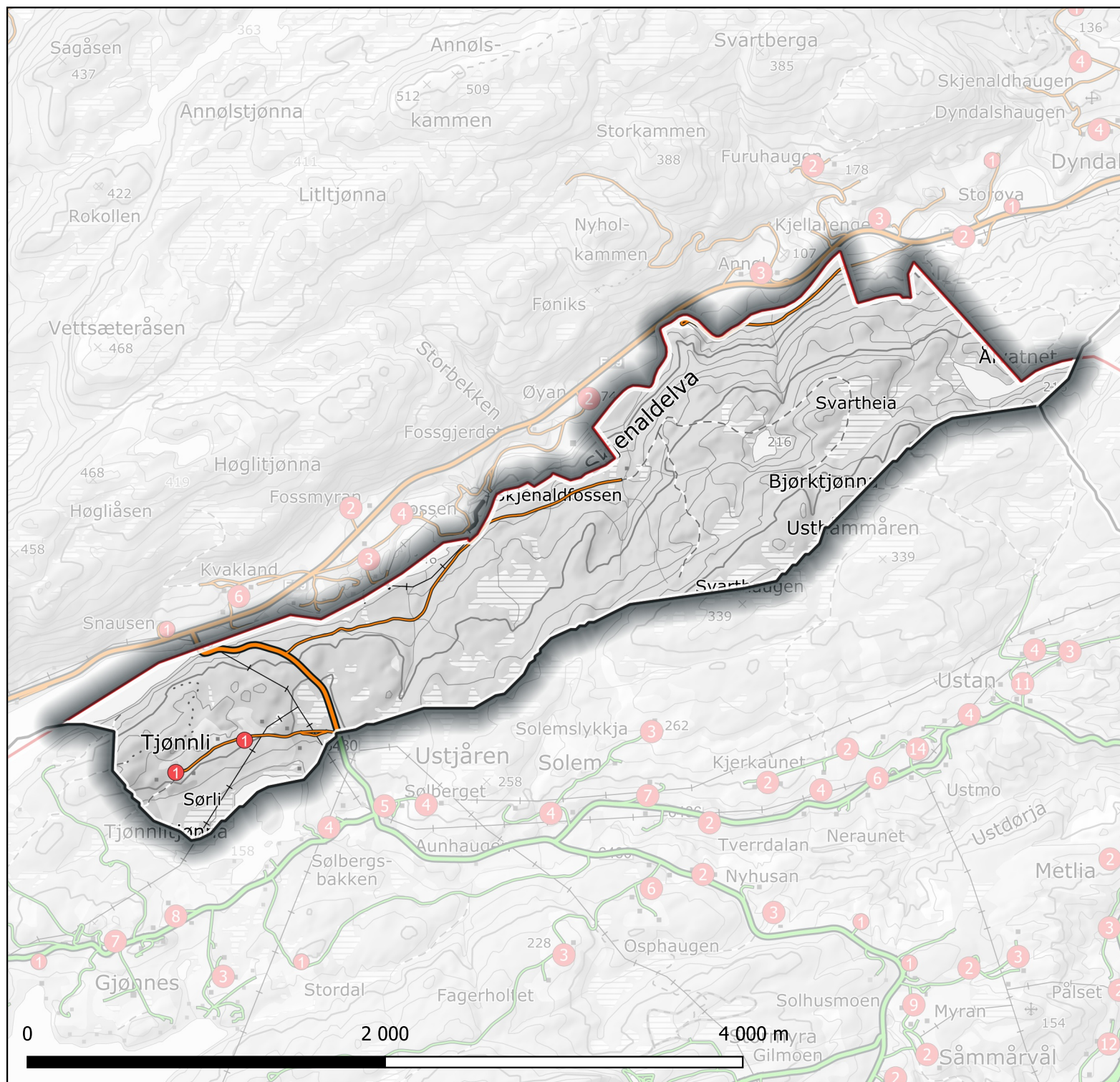

Boliger i Gjørme krets som ligger nærmere Evjen skole

Boliger: **34**
Innbyggere totalt: **69**
Barn født 2009 - 2018: **7**
Barn født 2019 - 2024: **0**

○ Offentlig barneskole

① ② Boliger (antall bruksenheter i matrikkelen)

▭ Skolekretsgrense - Avstandsberegnet

▭ Skolekretsgrense - Nåværende

Vegnett (nærmeste skole målt langs offentlig veg)

— Aa

— Lysheim

— Lensvik

— Gjørme

— Orkanger

— Evjen

— Grøtte

— Årlivoll

— Meldal

Private vegger vises med tynnere strek

Befolkningsdata er hentet fra Norkart AS sin klient for befolkningsanalyse 15.01.2024, som igjen henter anonymiserte data fra folkeregisteret.

Antall boliger (inkludert ubebodde) er hentet fra matrikkelen 05.01.2024.

Vegnett (NVDB Ruteplan) er hentet fra geonorge.no 05.01.2024.

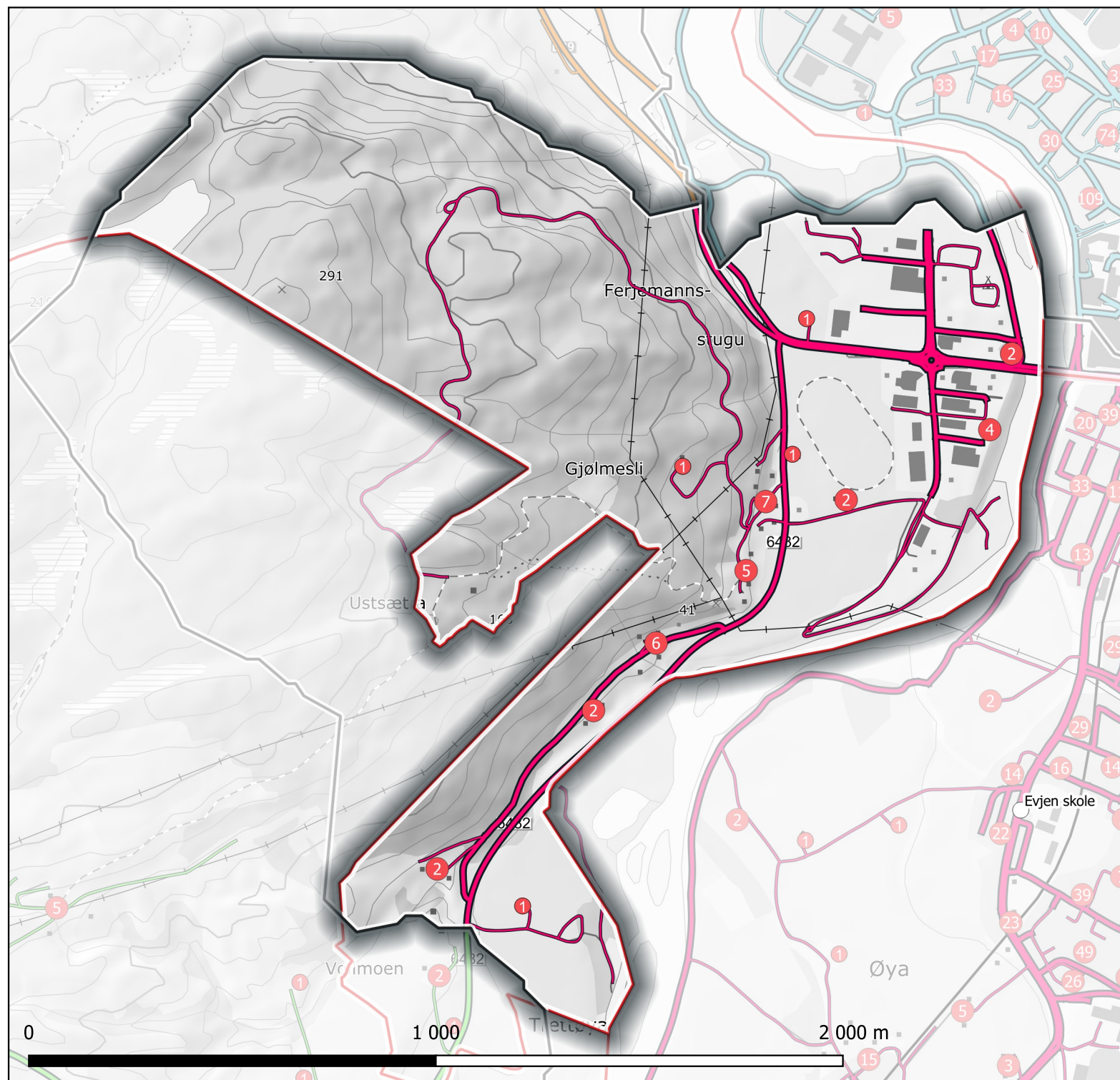

Boliger i Gjølme krets som ligger nærmere Grøtte skole

Boliger: **3**
Innbyggere totalt: **3**
Barn født 2009 - 2018: **0**
Barn født 2019 - 2024: **0**

○ Offentlig barneskole

① ② Boliger (antall bruksenheter i matrikkelen)

□ Skolekretsgrense - Avstandsberegnet

□ Skolekretsgrense - Nåværende

Vegnett (nærmeste skole målt langs offentlig veg)

— Aa

— Lysheim

— Lensvik

— Gjølme

Private veger vises med tynnere strek

— Orkanger

— Evjen

— Grøtte

— Årlivoll

— Meldal

Befolkningsdata er hentet fra Norkart AS sin klient for befolkningsanalyse 15.01.2024, som igjen henter anonymiserte data fra folkeregisteret.

Antall boliger (inkludert ubebodde) er hentet fra matrikkelen 05.01.2024.

Vegnett (NVDB Ruteplan) er hentet fra geonorge.no 05.01.2024.

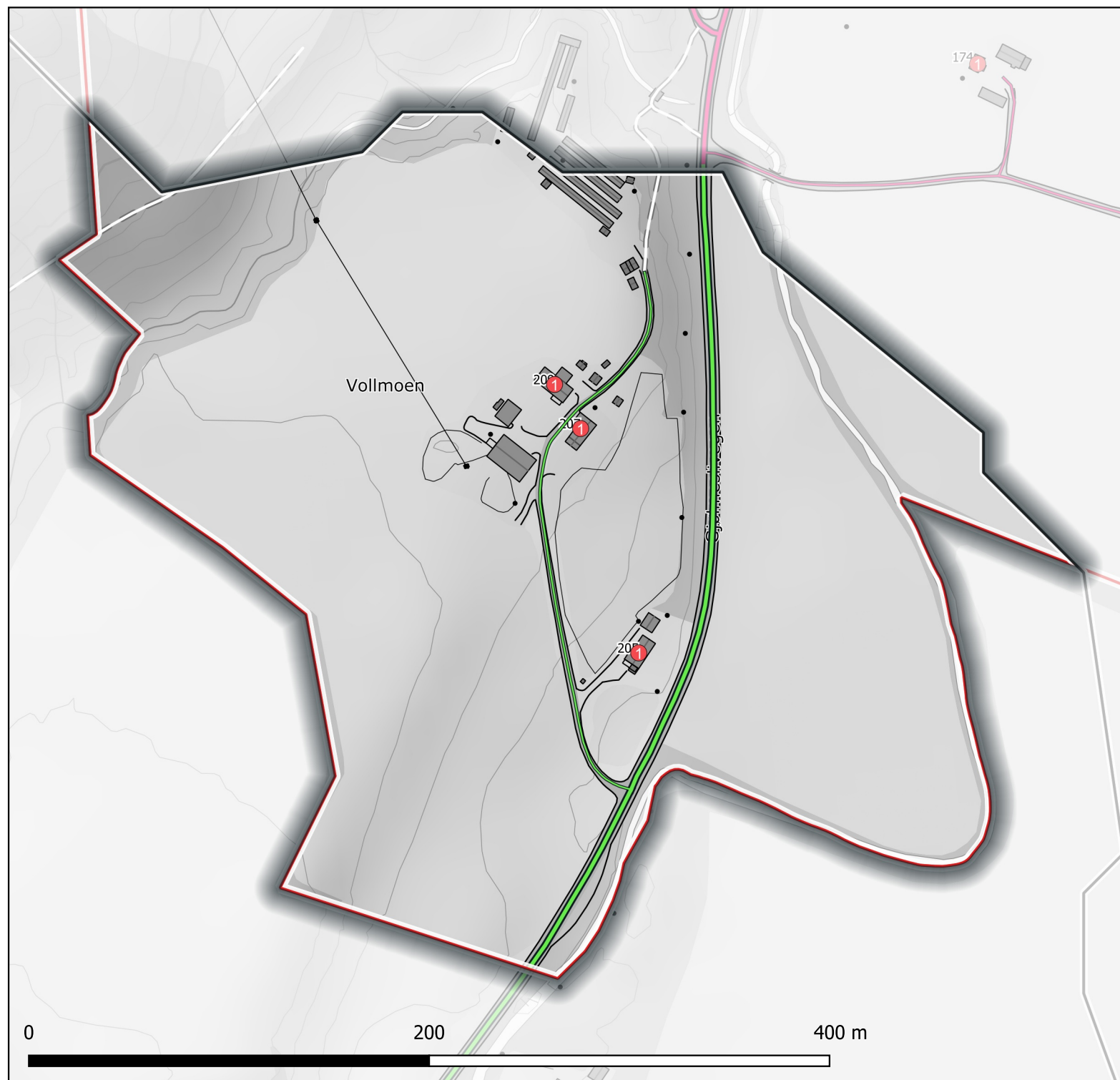

Boliger i Grøtte krets som ligger nærmere Evjen skole

Boliger: 245
Innbyggere totalt: 538
Barn født 2009 - 2018: 65
Barn født 2019 - 2024: 32

○ Offentlig barneskole

① ② Boliger (antall bruksenheter i matrikkelen)

▭ Skolekretsgrense - Avstandsberegnet

▭ Skolekretsgrense - Nåværende

Vegnett (nærmeste skole målt langs offentlig veg)

— Aa

— Lysheim

— Lensvik

— Gjølme

— Orkanger

— Evjen

— Grøtte

— Årlivoll

— Meldal

Private veger vises med tynnere strek

Befolkningsdata er hentet fra Norkart AS sin klient for befolkningsanalyse 15.01.2024, som igjen henter anonymiserte data fra folkeregisteret.

Antall boliger (inkludert ubeboede) er hentet fra matrikkelen 05.01.2024.

Vegnett (NVDB Ruteplan) er hentet fra geonorge.no 05.01.2024.

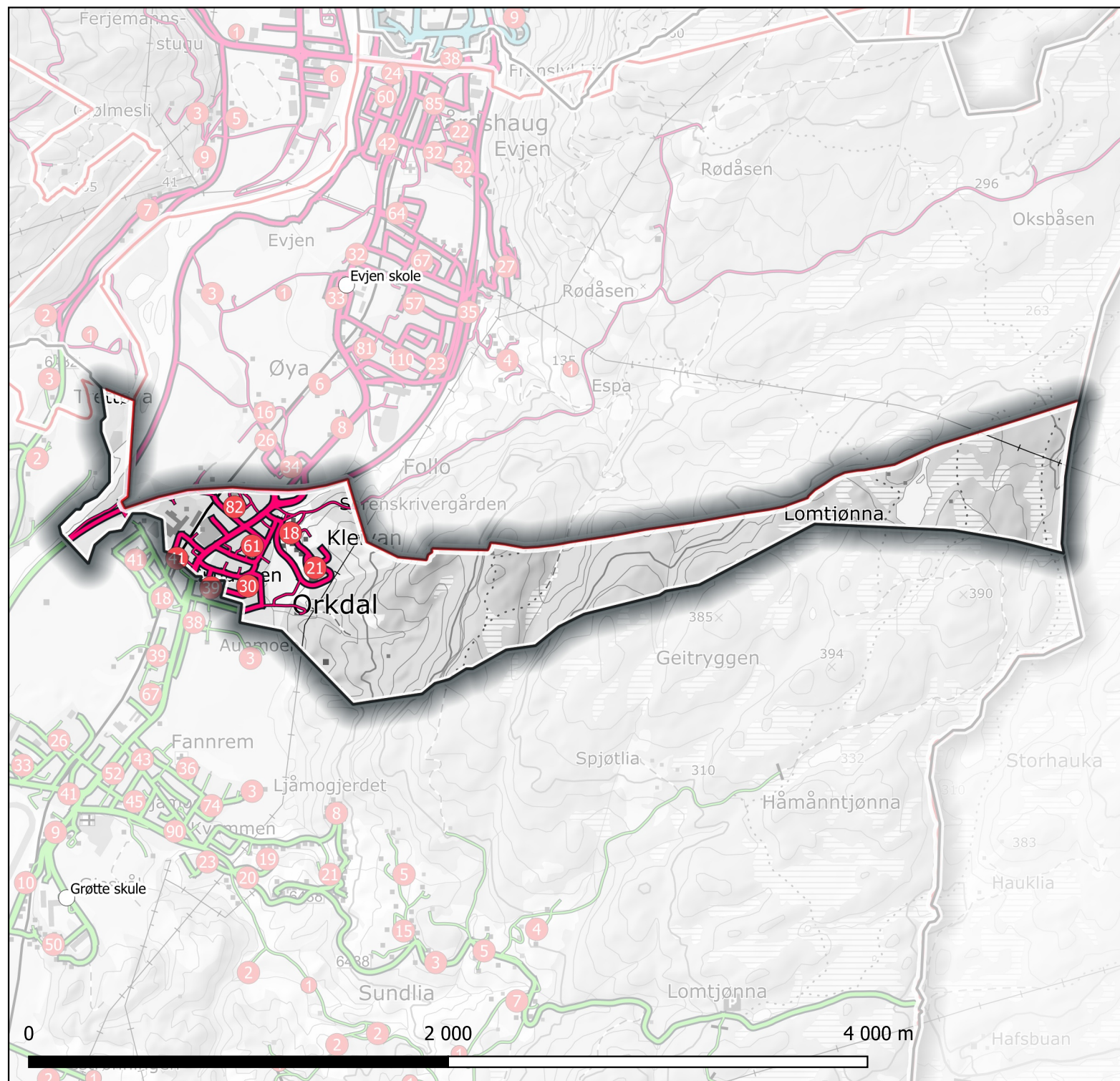

Boliger i Grøtte krets som ligger nærmere Årlivoll skole

Boliger: 19
Innbyggere totalt: 42
Barn født 2009 - 2018: 3
Barn født 2019 - 2024: 1

○ Offentlig barneskole

① ② Boliger (antall bruksenheter i matrikkelen)

▭ Skolekretsgrense - Avstandsberegnet

▭ Skolekretsgrense - Nåværende

Vegnett (nærmeste skole målt langs offentlig veg)

— Aa

— Lysheim

— Lensvik

— Gjølme

— Orkanger

— Evjen

— Grøtte

— Årlivoll

— Meldal

Private vegger vises med tynnere strek

Befolkningsdata er hentet fra Norkart AS sin klient for befolkningsanalyse 15.01.2024, som igjen henter anonymiserte data fra folkeregisteret.

Antall boliger (inkludert ubebodde) er hentet fra matrikkelen 05.01.2024.

Vegnett (NVDB Ruteplan) er hentet fra geonorge.no 05.01.2024.

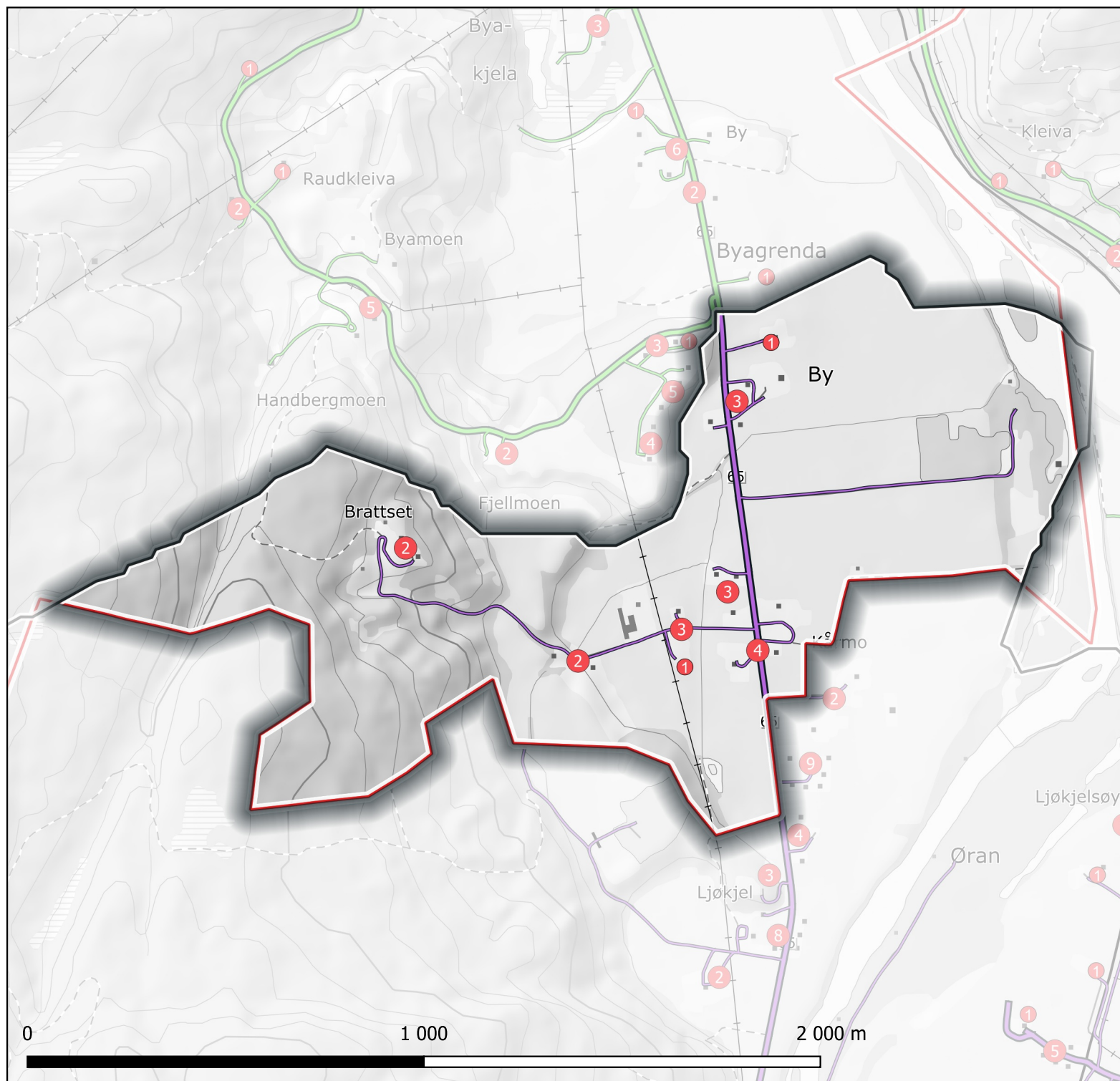

Boliger i Årlivoll krets som ligger nærmere Grøtte skole

Boliger: 36
Innbyggere totalt: 74
Barn født 2009 - 2018: 6
Barn født 2019 - 2024: 6

○ Offentlig barneskole

① ② Boliger (antall bruksenheter i matrikkelen)

▭ Skolekretsgrense - Avstandsberegnet

▭ Skolekretsgrense - Nåværende

Vegnett (nærmeste skole målt langs offentlig veg)

Aa

Lysheim

Lensvik

Gjølme

Orkanger

Evjen

Grøtte

Årlivoll

Meldal

Private veger vises med tynnere strek

Befolkningsdata er hentet fra Norkart AS sin klient for befolkningsanalyse 15.01.2024, som igjen henter anonymiserte data fra folkeregisteret.

Antall boliger (inkludert ubebodde) er hentet fra matrikkelen 05.01.2024.

Vegnett (NVDB Ruteplan) er hentet fra geonorge.no 05.01.2024.

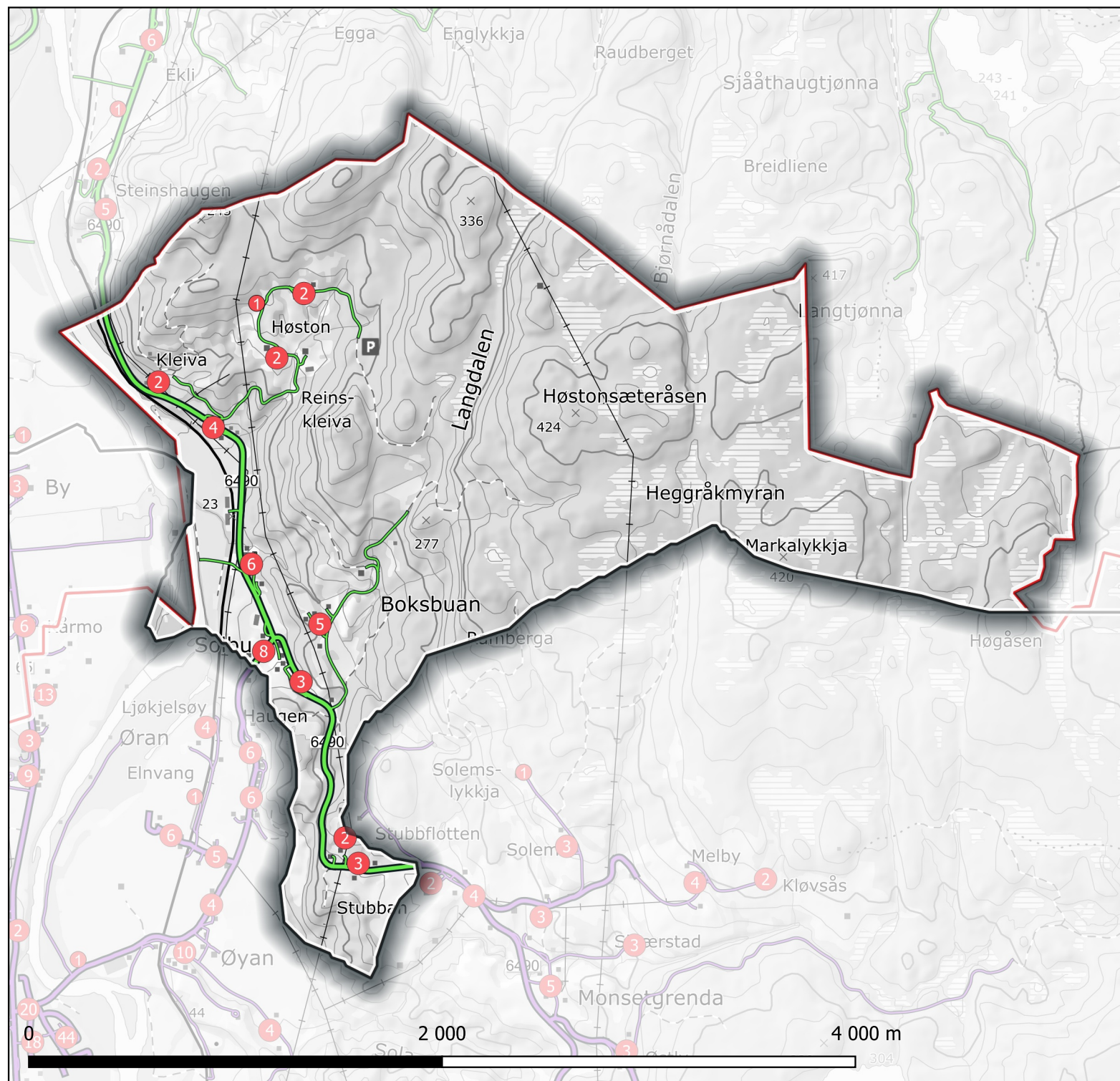

Boliger i Meldal krets som ligger nærmere Årlivoll skole

Boliger: 830
Innbyggere totalt: 1533
Barn født 2009 - 2018: 162
Barn født 2019 - 2024: 79

- Offentlig barneskole
- ① ② Boliger (antall bruksenheter i matrikkelen)
- ▭ Skolekretsgrænse - Avstandsberegnet
- ▭ Skolekretsgrænse - Nåværende

Vegnett (nærmeste skole målt langs offentlig veg)

- Aa
- Lysheim
- Lensvik
- Gjølme
- Orkanger Private vegger vises med tynnere strek
- Evjen
- Grøtte
- Årlivoll
- Meldal

Befolkningsdata er hentet fra Norkart AS sin klient for befolkningsanalyse 15.01.2024, som igjen henter anonymiserte data fra folkerregisteret.

Antall boliger (inkludert ubeboede) er hentet fra matrikkelen 05.01.2024.

Vegnett (NVDB Ruteplan) er hentet fra geonorge.no 05.01.2024.

